***Question.* Comment reconnaitre un agneau hermaphrodite?**

Tout d'abord, qu'est-ce que signifie le terme hermaphrodite? L'hermaphrodisme est un phénomène biologique dans lequel l'individu présente à la fois des organes mâles et femelles. Il y a un faible pourcentage d'agneau qui naissent hermaphrodite, mais cela existe et vous en avez peut-être déjà observé! L'hermaphrodisme n'est pas génétique, mais plutôt un accident de la nature! En réalité, c'est soit un dérèglement des mécanismes de la méiose ou de la fécondation ou encore un phénomène de freemartinisme (anomalie sexuelle). L'hermaphrodisme chez un agneau se voit bien en installant un élastique sur la queue. On peut voir que la vulve est plus longue et plus grosse que la normale. C'est le premier signe évident que c'est un hermaphrodite. On peut aussi essayer de palper les testicules qui sont cachés sous la vulve. Il n'y aura pas de scrotum et les testicules seront dans l'abdomen. Si on ne s'en rend pas compte à la naissance, on risque alors d'avoir une femelle infertile. Si vous ne faites pas la caudectomie, observez la vulve en désinfectant le nombril ou en procédant à la pose d'identifiant : ceci peut être un moyen rapide pour détecter cette pathologie.

Voici le lien vers notre article qui traite du sujet:

https://cepoq.com/wp-content/uploads/2019/06/Dautres-conditions-ayant-une-incidence-genetique_OQ_printemps_2015.pdf

Voici deux photos d'un agneau mort-né. Il nous a donc été possible de l'ouvrir pour pouvoir extérioriser les testicules et confirmer qu'il avait bien les 2 sexes. On peut aussi voir que la vulvle est plus longue et enflée que la normale.

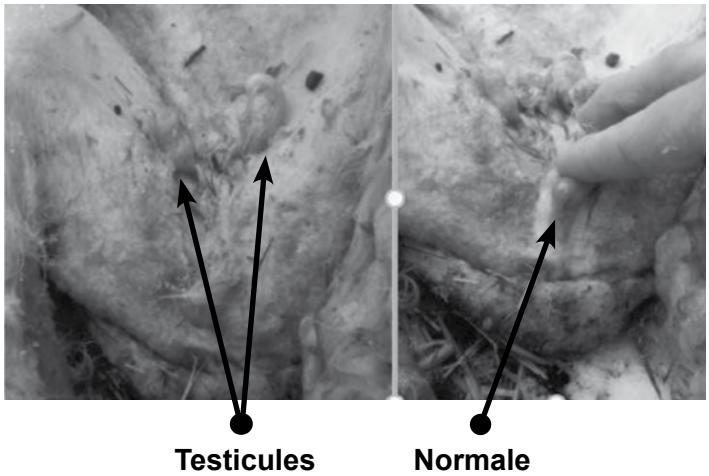

Voici un image montrant une agnelle de 4 mois avec une longue vulve. On arirve aussi à palper les testicules dans l'abdomen

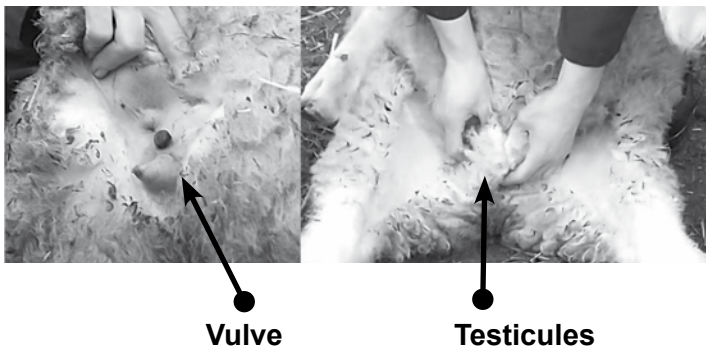

Vous avez une question pour l'équipe du CEPOQ ?
Nous tenons à remercier les producteurs pour leur implication en nous soumettant leurs questions sur l'élevage des ovins. Si vous avez des interrogations sur un sujet en particulier, n'hésitez pas à nous en faire part en vous rendant sur le : **https://bit.ly/3x2Dc8x**